

<u>Jahressummen 2019</u>	<u>Abholer</u>	<u>Angehörige</u>	<u>Kinder</u>	<u>Abholer</u>	<u>Angehörige</u>	<u>Kinder</u>			
<u>Abensberg</u>	<u>2628</u>	<u>7855</u>	<u>2747</u>	<u>61,19</u>	<u>69,75</u>	<u>74,69</u>			
<u>Neustadt</u>	<u>1667</u>	<u>3407</u>	<u>931</u>	<u>38,81</u>	<u>30,25</u>	<u>25,31</u>			
<u>Gesamt</u>	<u>4295</u>	<u>11262</u>	<u>3678</u>	<u>100,00</u>	<u>100,00</u>	<u>100,00</u>			

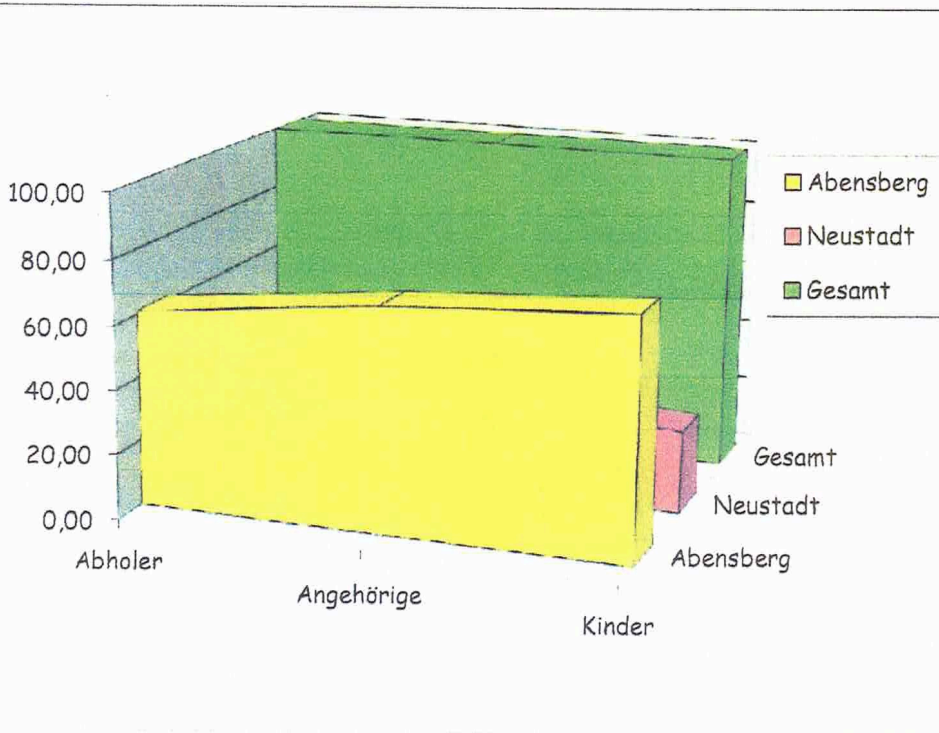
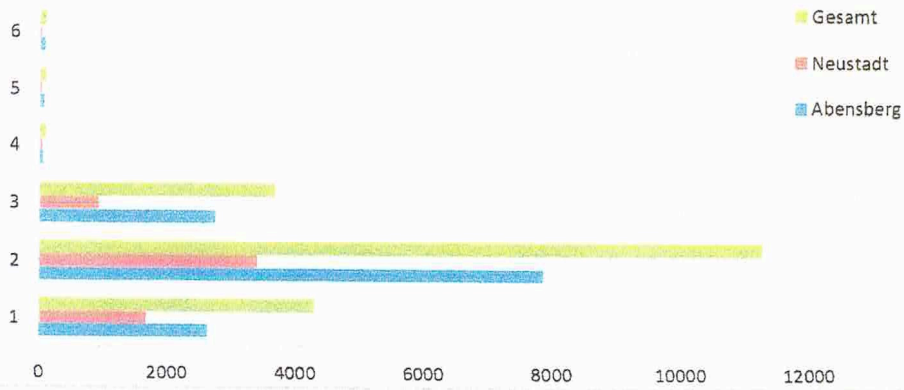

*X Schmidbauer*

Georg Schmidbauer  
Datenaufbereitung/Empfangsbüro

**Abensberger Tafel e.V.**